

TABELA "A" - ENQUADRAMENTO LEI 14.376 e IN 01/2014 CBRS			
TABELA	PARÂMETRO	ÍNDICE	CÓDIGO
TAB 01	OCUPAÇÃO	LOCAL PARA PRESTAÇÃO DE SERVIÇO PROFISSIONAL - REPARTIÇÕES PÚBLICAS Guarita	D-1
TAB 02	ALTURA	TÉRREA	I
TAB 03	RISCO DE INCÊNDIO	MEDIO	M
NBR 12.693	ÁREA DE MAIOR PAVIMENTO	9,62m²	P

J - SAÍDA DE EMERGÊNCIA		
OCUPAÇÃO	ÁREA (m²)	INDICADOR
LOCAL PARA PRESTAÇÃO DE SERVIÇO PROFISSIONAL - REPARTIÇÕES PÚBLICAS Guarita	9,62	-
ÍNDICE DE OCUPAÇÃO	-	01 Pessoa / 7m²
POPULAÇÃO	-	02 Pessoas
UP NECESSÁRIA	-	01 un.
UP EXISTENTE	-	01 un.

SIMBOLOGIA DE EQUIPAMENTOS - NBR 14.100		
SIMBOLOGIA	QUANTIDADE	
	Iluminação de sinalização. Bloco autônomo h = 3,00m	01
	Iluminação de sinalização. Farol Luminoso 2x55W	00
	Barra anti-pânico	00
	Extintor de incêndio - ABC	01

SINALIZAÇÃO DE SEGURANÇA - NBR 13.437			
SIMBOLOGIA	QUANTIDADE	ESCALA 1:100	
	Rota de saída - Direção final	01	-
	Rota de saída - Direção a seguir	00	-
	Placa de proibido fumar	01	P1 Ø 25
	Placa de saída - S6b	01	S6b 25x37,5
	Placa de escada, subida - S4DS	00	S4DS 25x37,5
	Placa de escada, descida - S4DD	00	S4DD 25x37,5
	Extintor de incêndio - E4	01	E4 25x25
	Indicação de Direção	00	S7 25x25

EXTINTOR DE INCÊNDIO

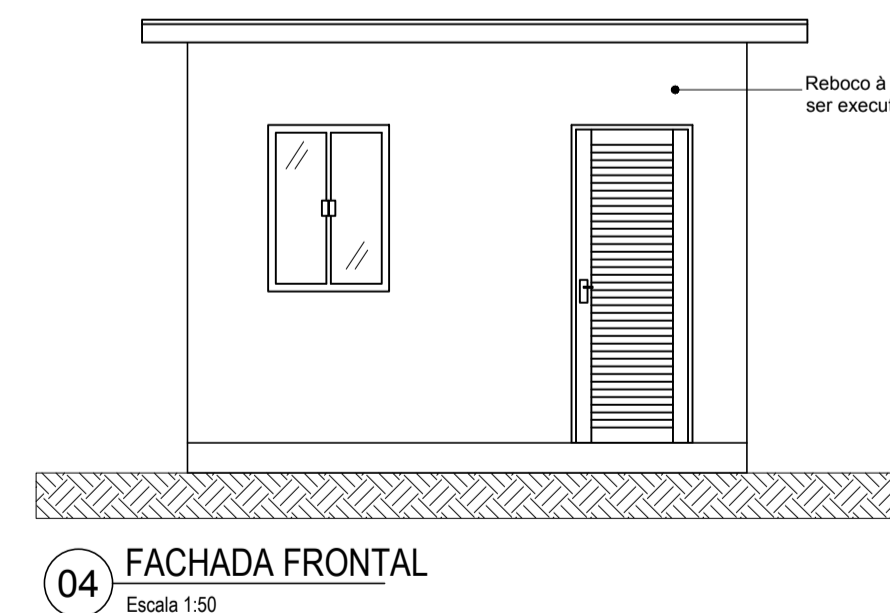
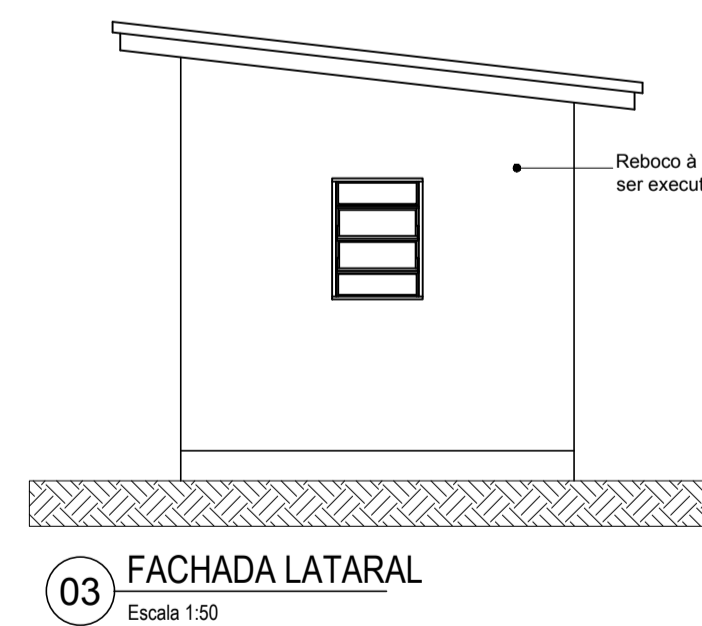
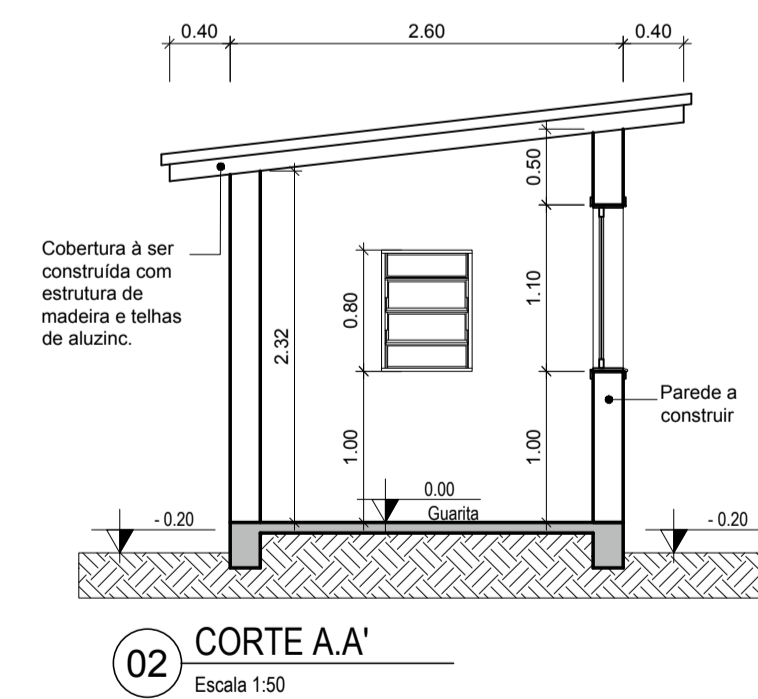
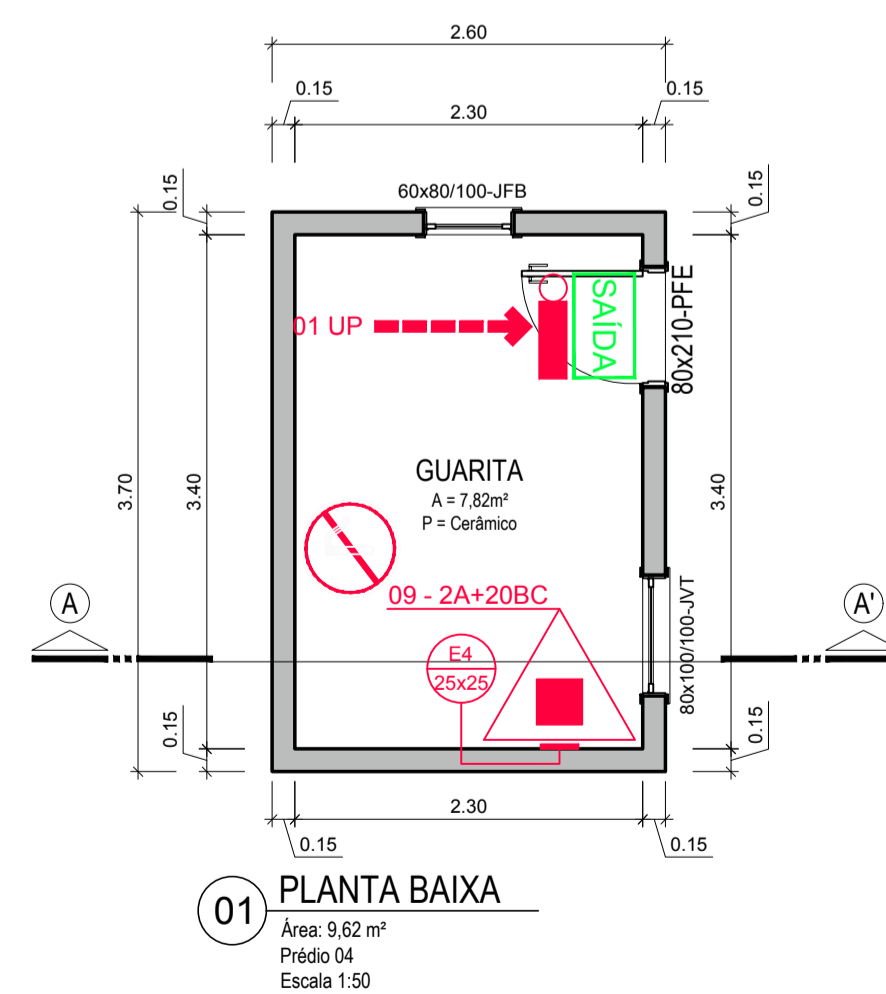
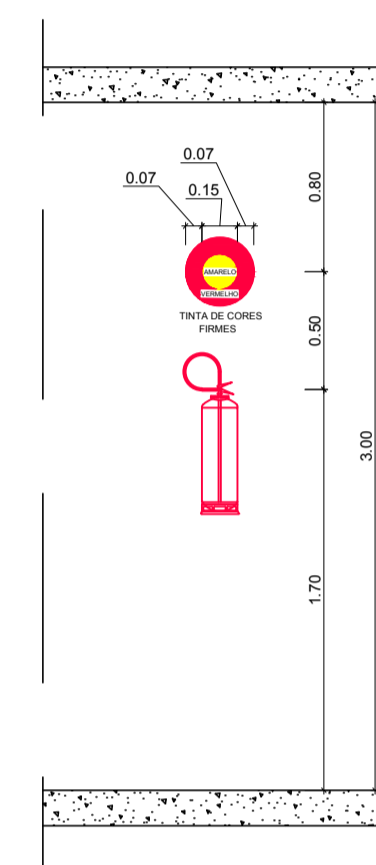

Prancha	PPCI 05/05
Total de pranchas	27/27

Rua Independência 110 Sala 24 • Santo Augusto - RS • (55) 3781-1965 • email: eng.eugenio.frizzo@gmail.com

Conteúdo	PPCI Prédio 04 - ILUMINAÇÃO DE EMERGÊNCIA, EXTINTORES, SINALIZAÇÃO E SAÍDA DE EMERGÊNCIA			
Obra	AMPLIAÇÃO E REFORMA DA SEDE DA SECRETARIA DE OBRAS			
Proprietário	Município de Augusto Pestana			
Endereço	Rua Venâncio Aires, 2712 Augusto Pestana - RS			
Resp. Téc.	Eng. Civil Eugenio Frizzo (CREA-RS 37.544-D) Arq. e Urb. Leonardo Postay Frizzo (CAIA 102991-3) Arq. e Urb. Bibiana S. M. da Rocha (CAIA 101076-D)			
Escala	Área	Data	Desenho	Versão
Indicadas	1.521,11 m²	Agosto/2016	Leonardo	1-10/08

PROJETO: PROJETOS DE LUCRO: ARQUITETURA - URBANISMO - INSTAÇÃO DE EQUIPAMENTOS DE SINALIZAÇÃO DE EMERGÊNCIA