

01 PLANTA BAIXA
Escala 1:50

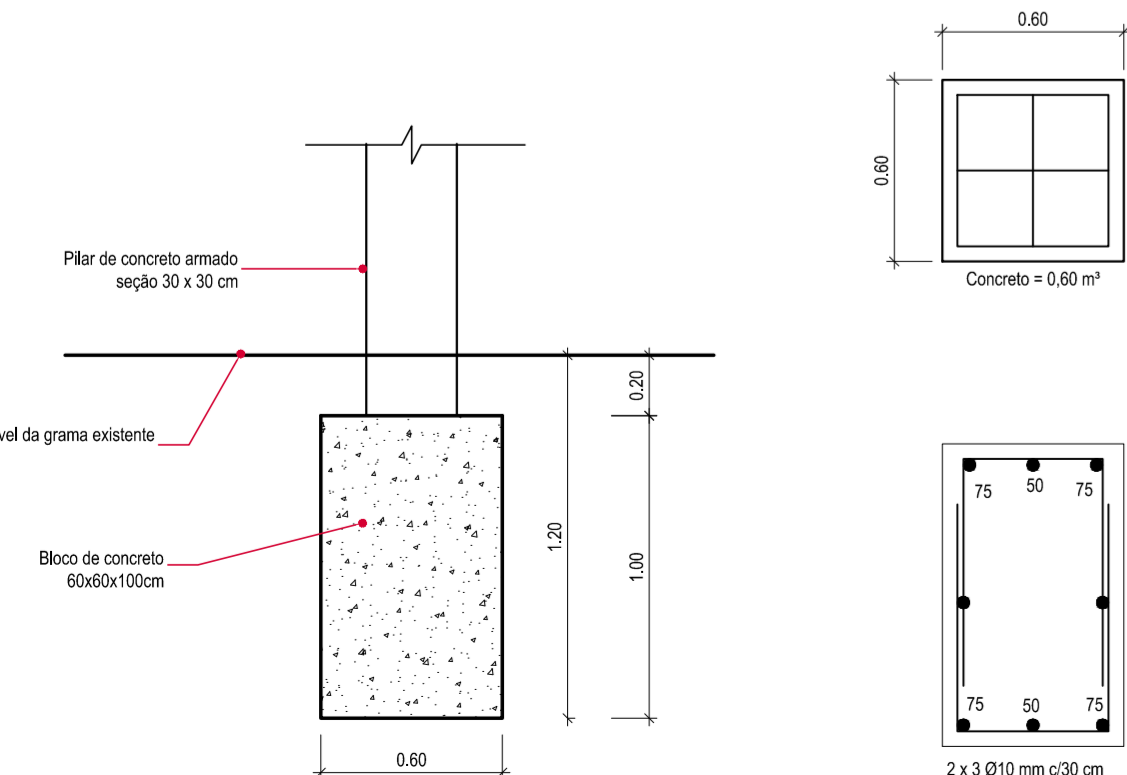

05 BLOCO DE FUNDAÇÃO B01
Escala 1:25

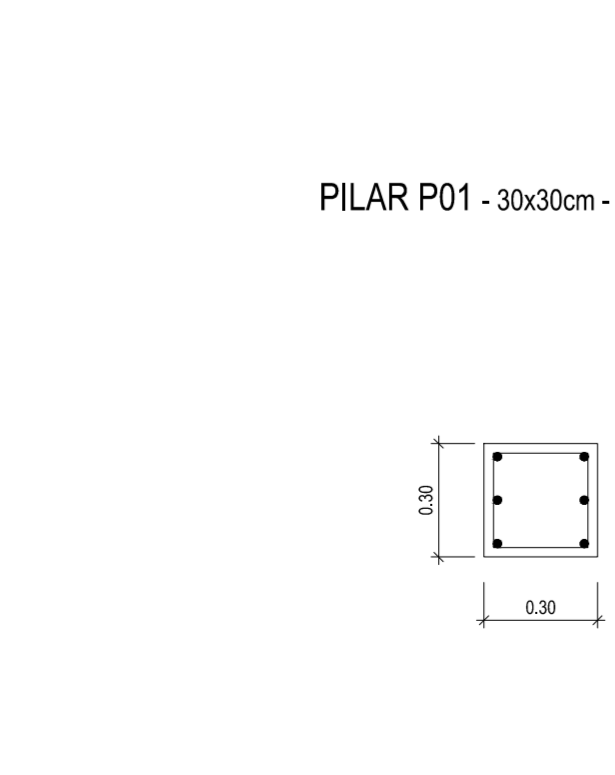

06 PILAR DE CONCRETO
Escala 1:25

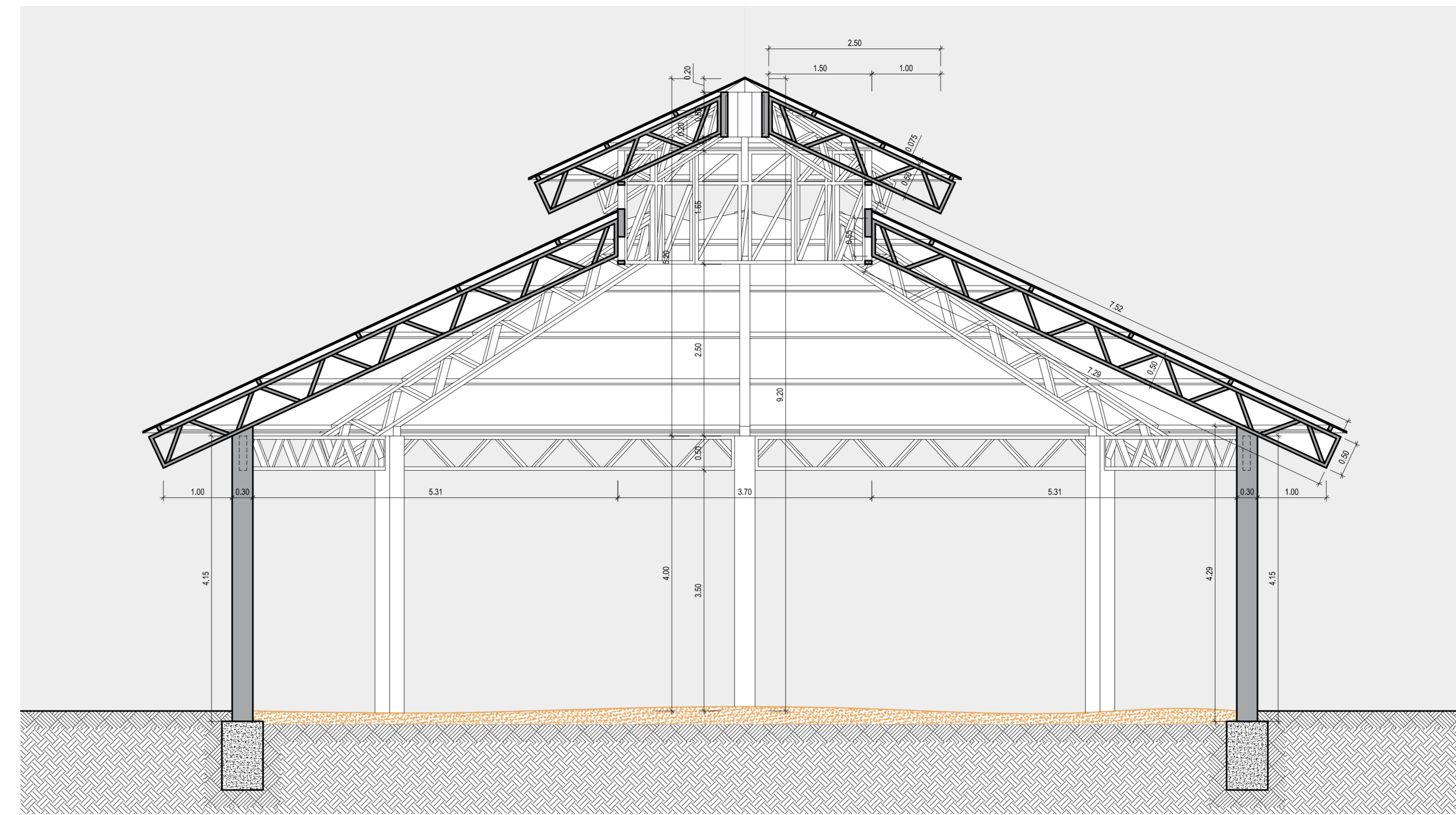

02 CORTE AA'
Escala 1:50

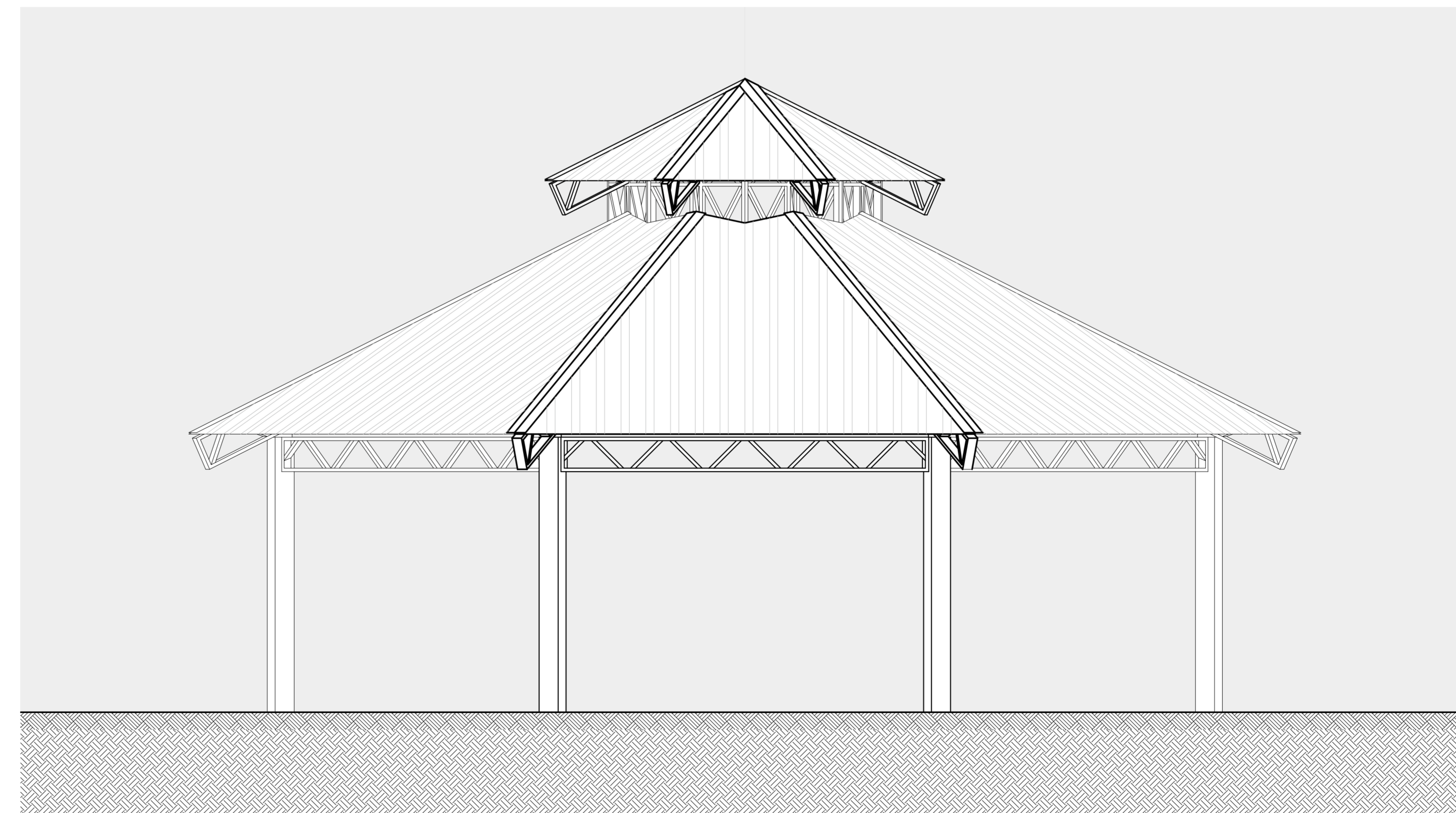

03 VISTA FRONTAL
Escala 1:50

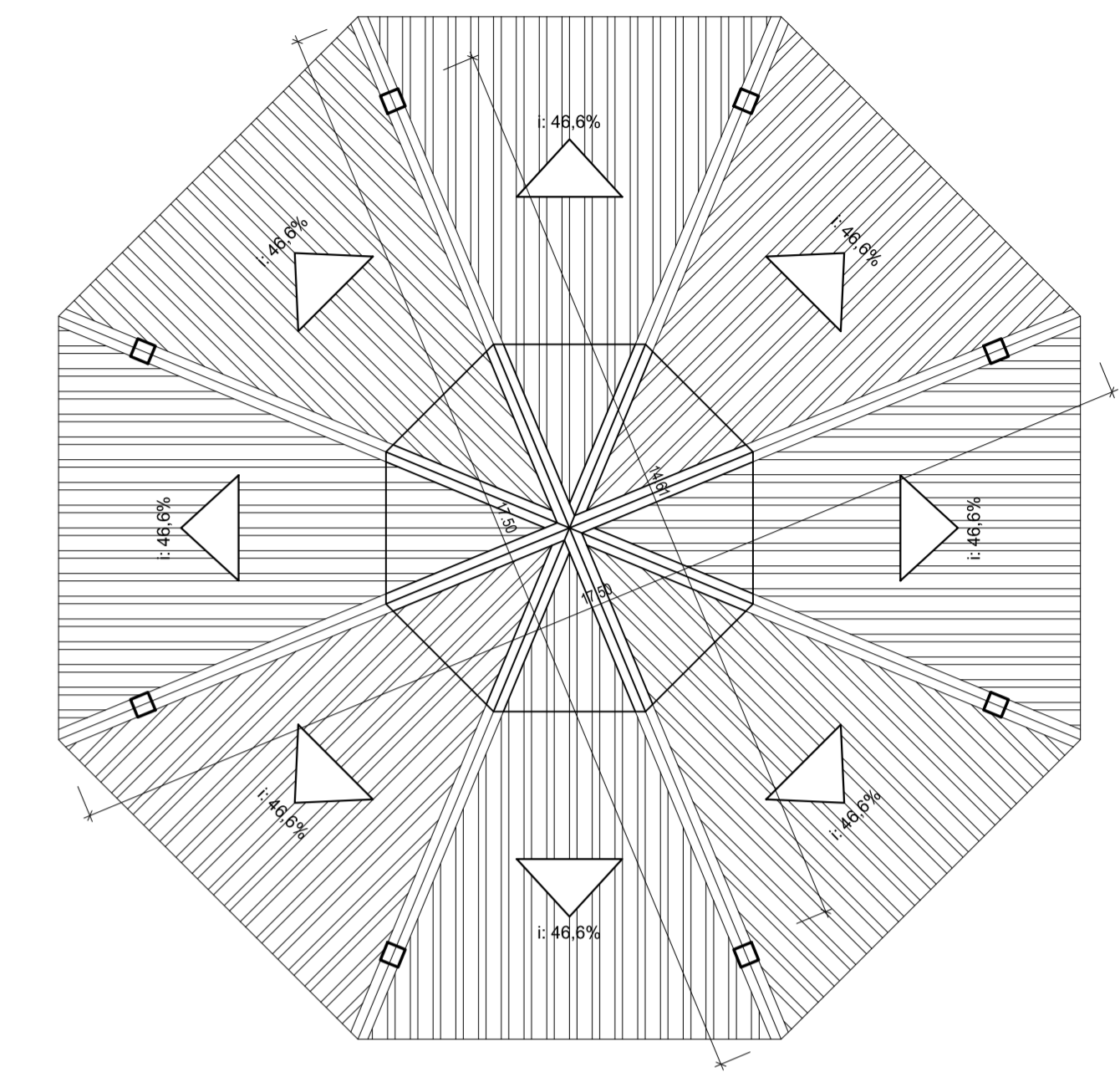

04 PLANTA DE COBERTURA
Escala 1:100



Rua Independência 110 Sala 24 • Santo Augusto - RS • (51) 3781-1965 • email: eng.eugenio.frizzo@gmail.com

Prancha	AR 03/04
Total de pranchas	03/04

Conteúdo				
PROJETO ARQUITETÔNICO Planta Baixa, Planta de Cobertura, Corte, Fachada e Detalhes				
Obra	REVIT. DA PRAÇA FARROUPILHA - COBERTURA PRAÇA BRINQUEDOS			
Proprietário	Município de Augusto Pestana			
Endereço	Rua da República, s/n Augusto Pestana - RS			
Resp. Téc.	Eng. Civil Eugenio Frizzo CREA/RS 37.544-D Arq. e Urb. Leonardo Postay Frizzo CREA 107991-3 Arq. e Urb. Bibiana S. M. da Rocha CREA 101078-D			
Escala	Área	Data	Desenho	Versão
Indicadas	150,98 m²	Junho/2017	Leonardo	2-27/06