

01/01/2001

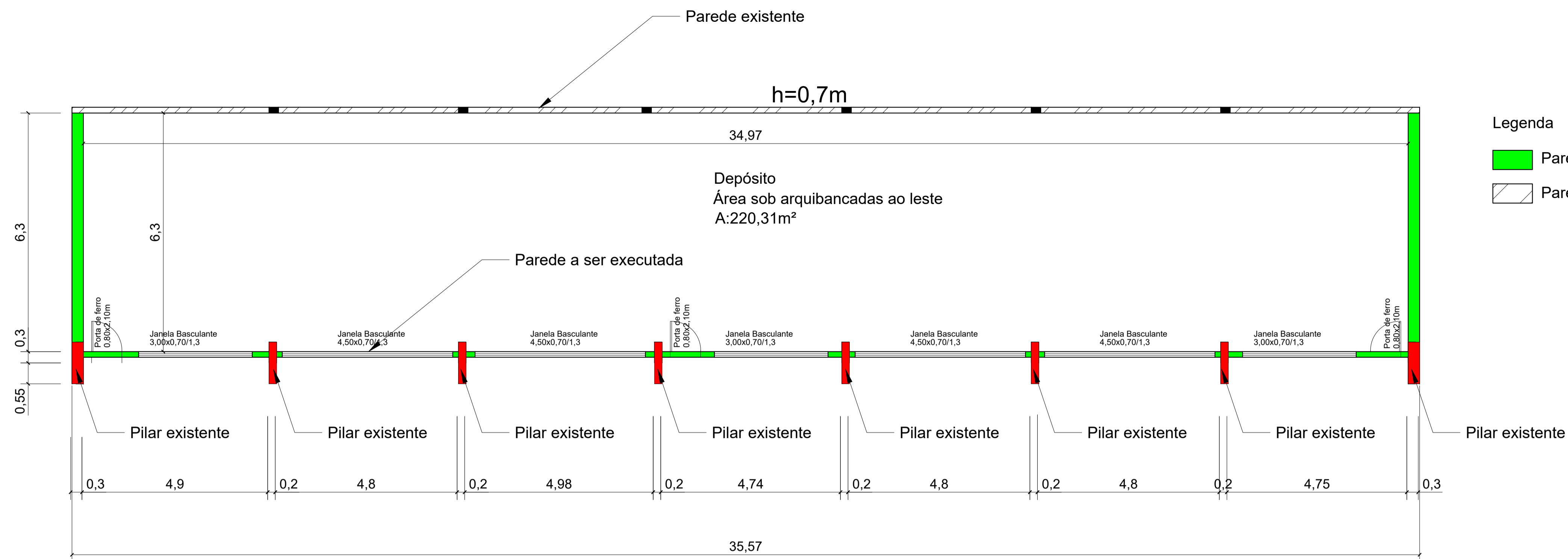
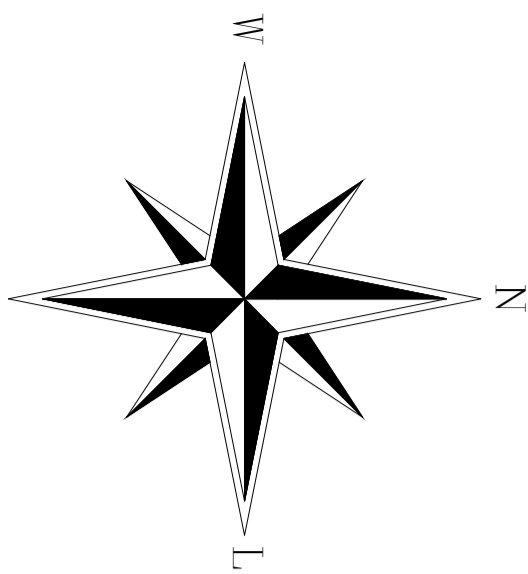

Legenda

- Paredes a serem executadas
- Paredes existentes

Planta Baixa  
Esc: 1/75

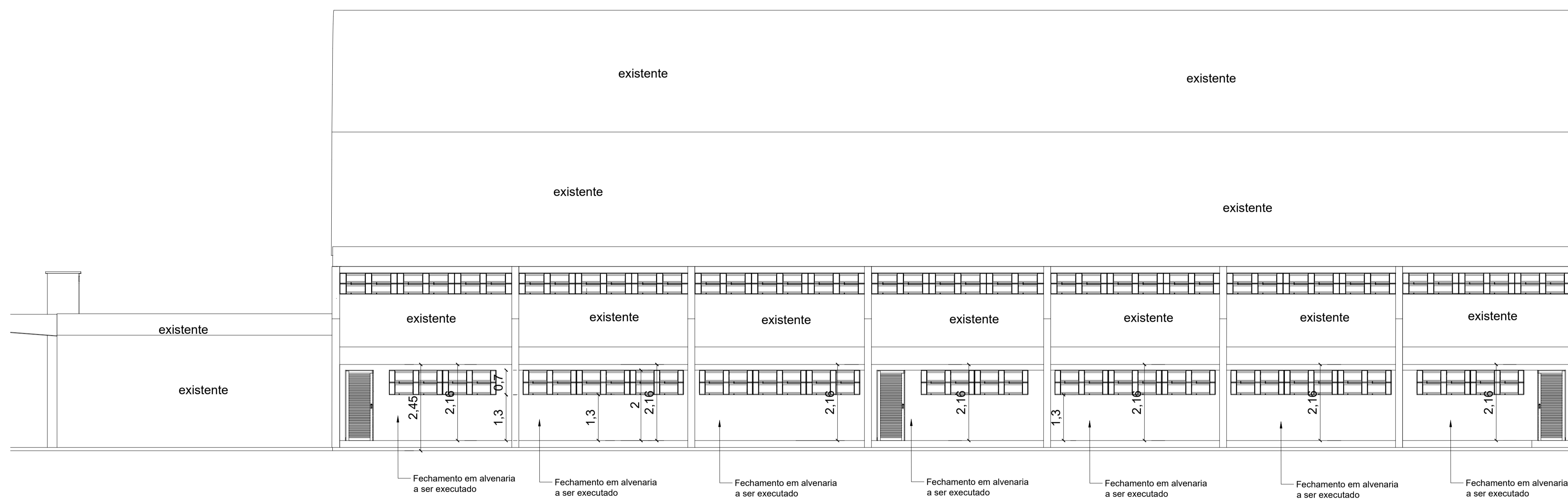

Vista Leste  
Esc: 1/75



VISTA 1  
SEM ESCALA

Você sonha,  
nós concretizamos!

55 99684 4832 | 55 99713 6336  
ligaengenharia@hotmail.com  
Avenida Jacob Ermindo Hartmann, nº 223 São Martinho/RS

TÍTULO: **Projeto de melhorias no ginásio municipal**

OBJETIVO: Melhorias e Revitalização do espaço Poliesportivo Municipal

PROPRIETÁRIOS: Município de Augusto Pestana CNPJ:

ENDEREÇO: Situado entre as ruas Albino Mates Filho, Germano Hickmann Arthur Schmidt, Tradição e a RS 522

ÁREA: DATA: 16 de Dezembro de 2021 UNIDADE DE MEDIDA: metros ESCALA: indicada

AUTOR DO PROJETO: Gabriela Blatt

Município de Augusto Pestana  
Proprietário

*Gabriela Blatt*  
Gabriela Blatt  
Responsável Técnico  
Eng. Civil - CREA RS221572

06